KE

INNEN ARCHITEKTEN

KOCH ENZLER

GANZHEITLICHE UND MASSGESCHNEIDERTE LEISTUNGEN

BEI JEDEM SCHRITT AN IHRER SEITE

Unsere Expertise umfasst alle Facetten der InnenArchitektur – vom Design, über die Materialisierung bis hin zur Lichtplanung und Bauleitung. Dabei bringen wir uns bei jedem Projektschritt – oder auch bei Teilprojekten – erfolgsbringend ein. Immer mit dem Ziel, Ihren Räumen eine Identität zu geben.

UNVERBINDLICHES ERSTGESPRÄCH

Für den Erfolg eines Projekts ist die menschliche Ebene von wesentlicher Bedeutung. Wir laden Sie zu einem unverbindlichen Kennenlern- und Beratungsgespräch ein. Gemeinsam finden wir heraus, wie wir Ihre Visionen erfolgreich umsetzen können.

KONZEPT UND IDEE

Wir verleihen Ihrem Projekt Gestalt. Durch Vielfalt, Kreativität und Funktionalität erwecken wir die Idee zum Leben und bringen diese in eine räumliche Darstellung. Dabei berücksichtigen wir nicht nur Dimensionen und Rahmenbedingungen, sondern auch ein durchdachtes Farb- und Materialkonzept, das die Idee harmonisch unterstreicht.

AUSARBEITUNG PROJEKT

In der Phase der Präzisierung werden Details konkreter ausgearbeitet. Durch Bemusterungen entsteht ein haptisches Gefühl für die Räume, während fotorealistische Visualisierungen und die Lichtplanung das Gesamtbild weiter verfeinern. Massstabsgetreue Pläne sowie die Terminplanung und Budgetierung runden unser Angebot ab.

BAUEINGABE

Dank einem professionellen Partnernetzwerk und einem grossen Erfahrungsschatz werden sämtliche Unterlagen für die Baueingabe erstellt und verwaltet. Ob mit Fachstellen oder Behörden: Gerne koordinieren wir alles sorgfältig für Ihr Projekt.

AUSFÜHRUNGSPLANUNG

Durch präzise Werkpläne, einer sorgfältigen Ausarbeitung und schliesslich durch die endgültige Auswahl von Materialien, Farben, Geräten, Ausstattungen sowie der Beleuchtungsplanung wird das Projekt optimal für die Realisation vorbereitet.

BAULEITUNG

Als Bau- oder Projektleitung übernehmen wir die gesamte Verantwortung für Ihr Projekt. Von der Erstellung des Terminplans bis zur Kostenüberwachung gewährleisten wir einen reibungslosen Ablauf und sorgen für die gestalterische und technische Überwachung.

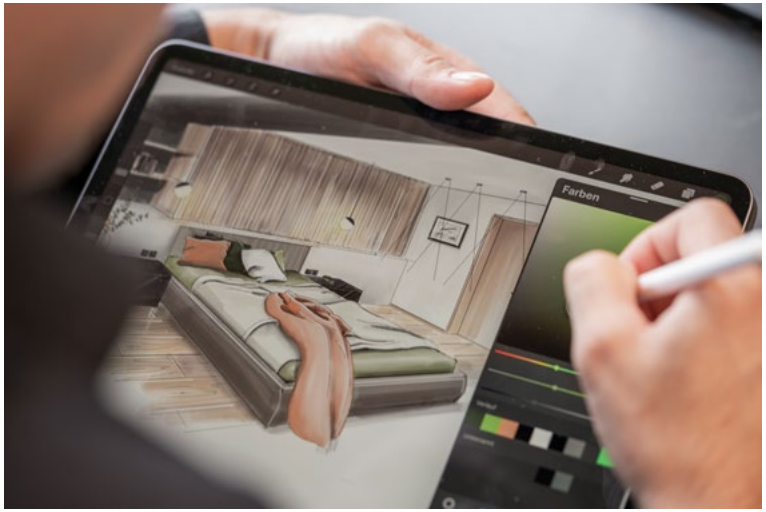
Farben

PERSÖNLICH FÜR SIE DA

INNENARCHITEKTEN KOCH ENZLER AG

Untere Sonnhaldenstrasse 6
9108 Gonten

071 794 10 92

info@innenarchitekten-ke.ch
www.innenarchitekten-ke.ch

ROLAND KOCH

GESCHÄFTSLEITER & INHABER
DIPL. TECHNIKER BAUPLANUNG
HF INNENARCHITEKTUR

RUEDI ENZLER

GESCHÄFTSLEITER & INHABER
DIPL. TECHNIKER BAUPLANUNG
HF INNENARCHITEKTUR

ANDREA HÖNISCH

DIPL. ING. (FH)
INNENARCHITEKTIN SIA VSI

LEA FÄSSLER

ZEICHNERIN EFZ
INNENARCHITEKTUR

YVONNE KOCH

ADMINISTRATION &
GESCHÄFTSINHABERIN

LEANA SCHMID

LERNENDE ZEICHNERIN EFZ
INNENARCHITEKTUR

LEA FRITSCHE

TECHNIKERIN BAUPLANUNG
HF INNENARCHITEKTUR I.A.

ROGER BROGER

TECHNIKERIN BAUPLANUNG
HF INNENARCHITEKTUR

HANDSKIZZEN

VISUALISIERUNGEN

bischof berger
Appenzeller Bärli-Bäber

ALTES NEU INTERPRETIERT

KOMPLETTSANIERUNG GASTHAUS

Das denkmalgeschützte Gebäude «Dorfplatz» im Dorfkern von Urnäsch eröffnet mit einer kompletten Innensanierung eine neue Welt, die Tradition und Zeitgeist gekonnt verbindet. Helle Oberflächen im Kontrast zu dunklen Elementen erschaffen eine spannende Raumkomposition, die zum Verweilen einlädt. Ein Blickfang bieten die aus dem Altbau erhaltenen bemalten Strickwände, die im Hotel gekonnt in Szene gesetzt werden. Die Hotelzimmer werden mit dem Einsatz von Beleuchtung, einheimischen Holz, dunklen Keramikplatten und den liebevollen Details zu einem gemütlichen Erholungsort.

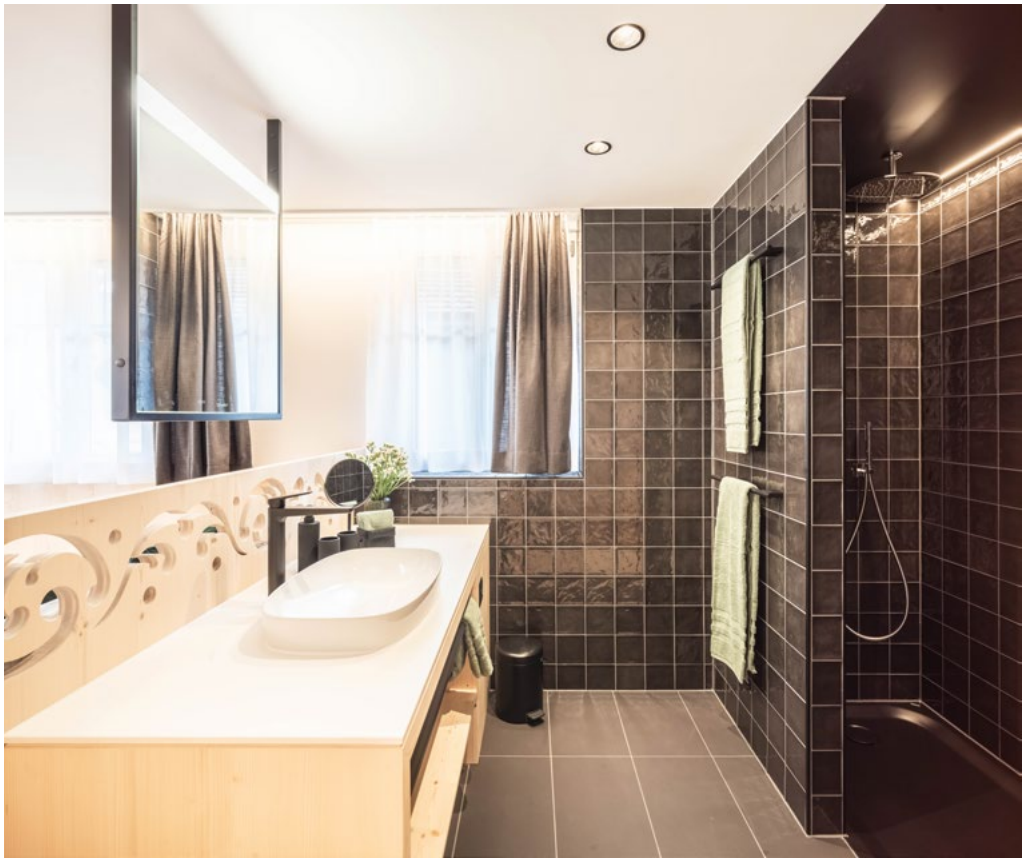

SPIEL DER RAUMKÖRPER

UMBAU STALLGEBÄUDE

Der alte, umgebaute Stallteil bildet die Kulisse für den neu gebauten Wohnraum. Das Obergeschoss mit seiner offenen Galerie wirkt eingestellt. Es stellt ein eigenständiges Element im Raum dar, welches sich fliessend zum zweigeschossigen Innenraum öffnet oder schliesst. Das Raumvolumen wird spürbar.

Bestehende Strickwände wurden mitsamt ihren Besonderheiten, wie dem geschnitzten Holzkreuz, wiederverwendet. Auch der ursprüngliche Tragbaum erhielt einen neuen Platz. In der Aussparung wurde ein verziertes und hinterleuchtetes Gestaltungselement eingesetzt. Schlichte Materialien setzen bewusst einen Kontrast zum Altholz und den verwendeten Gestaltungselementen.

ANKOMMEN UND WOHLFÜHLEN

SANIERUNG HOTEL & RESTAURANT

Abgeleitet von der ausserrhodischen Tradition «Silvesterchlausen» fokussieren sich die neuen Räumlichkeiten vom Hotel Krone in Urnäsch auf Naturmaterialien und -farben. Die Formen stehen in direktem Bezug zu den kunstvoll verzierten Gewändern der «Chläuse» und sind gekonnt mit hochwertigen Materialien kombiniert. Liebevolle Details mit indirektem Licht und praktischen Funktionen machen den Aufenthalt im Hotel zu einer genussvollen Auszeit.

Säntis
BÄCKEREI

Miele
Miele
Miele

KONTRASTE UND LICHTQUELLEN SETZEN AKZENTE

UMBAU EINFAMILIENHAUS

Mit dem kreativen Einsatz von verschiedensten Materialien und Strukturen wurden komplett neue Wohnräume realisiert. Das detaillierte Lichtkonzept unterstreicht die Vielfalt und setzt Details gekonnt in Szene. Der traditionelle, grüne Ofen ergänzt das Zusammenspiel optimal.

EIN ZUHAUSE FÜR DEN GUTEN TROPFEN

AUSBAU WEINKELLER

Ein perfekter Naturkeller für den Weinliebhaber. Ästhetische Details und die Kombination von Holz und Stein lassen den Weinkeller zu einem Lieblingsraum werden. Das Herzstück sind die grosszügig gestalteten Auszüge, welche gleichzeitig als Lagerraum dienen. Das InnenArchitekten Koch Enzler Team leitete den Bau und durfte die Verantwortung für die Gestaltungsidee, Ausführungsplanung sowie Material-, Farb-, und Lichtgestaltung übernehmen.

CANET

RAUMGESTALTUNG FÜR HOCHWERTIGE PRODUKTE

UMBAU LADENLOKAL

Beim Umbau der Büroräumlichkeiten und des Fabrikladens der Appenzeller Alpenbitter AG waren individuelle Gestaltungsideen gefragt. Die Marke und deren Produkte stehen dank eines detaillierten Material-, Farb- und Lichtkonzeptes im Fokus. Liebevolle Details lassen erkennen, dass Kräuter ein wichtiger Bestandteil des Rezeptes sind. Entstanden ist eine positive, erlebbare und emotionale Visitenkarte für die Marke.

Traditionelle
Appenzeller
STENGELI
Appenzeller
Spezieller
Appenzeller
TRÜFF
Appenzeller
STENGELI

Appenzeller
Emile Prune
Prune
70cl
41% Vol.
Fiole Prune
50cl
CHF 37.00
SOLCE VITA
GRAPPA
SELEZIONE
CHARDONNAY
GRAPPA
SELEZIONE
MERLOT
TOSOLINI
Grappa Chardonnay
50cl
CHF 24.30
Grappa Merlot
50cl
CHF 24.30

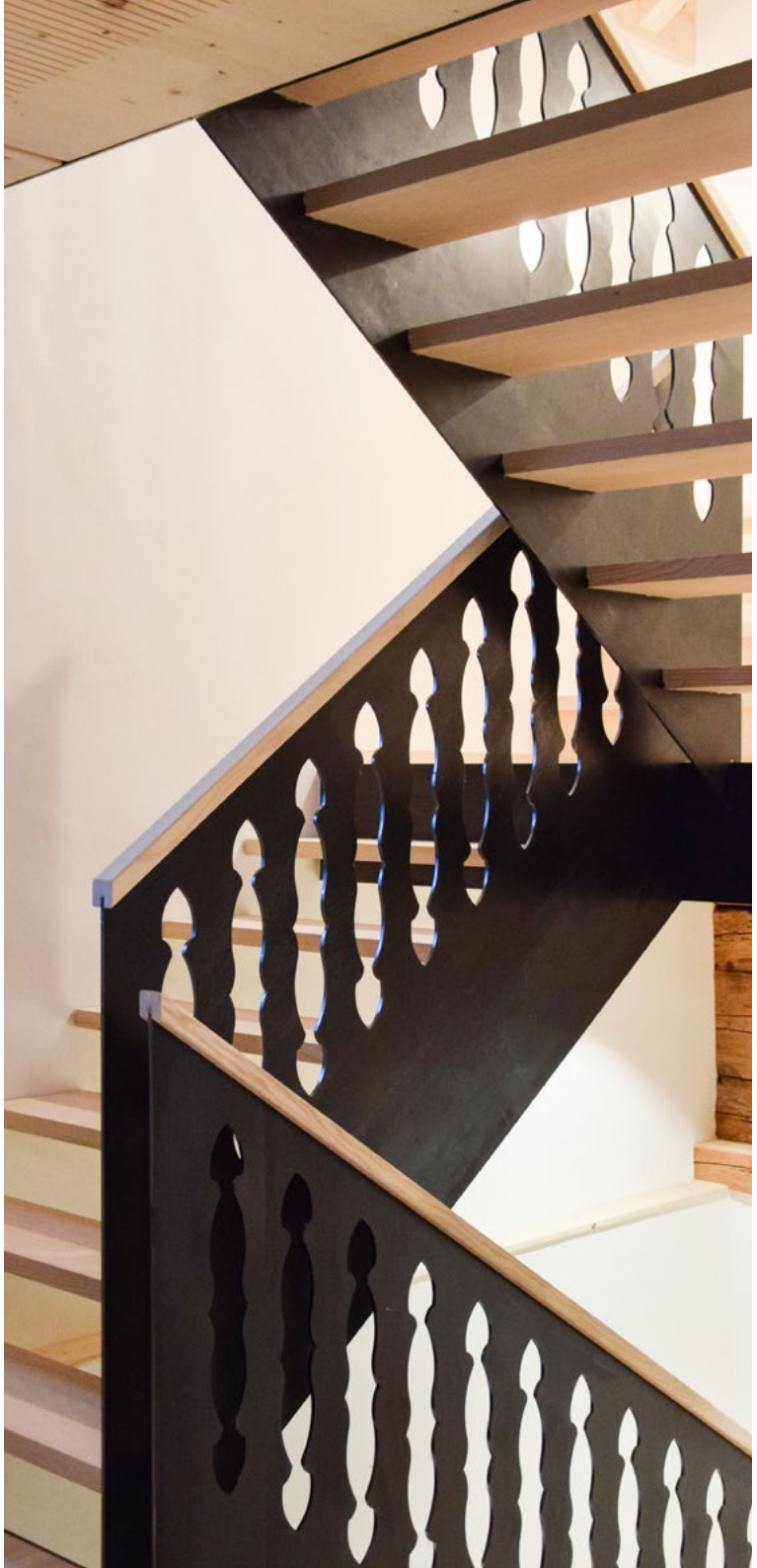

TRADITION UND INNOVATION ENG VERBUNDEN

UMBAU BAUERNHAUS

Bei diesem Projekt wurde ein neuer Hausteil mit dem bereits vorhandenen, traditionellen Hausteil verbunden. Eine speziell schöne Herausforderung für das Team. Dabei wurden die klassischen Appenzeller Strickwände mit abstrakten, modernen Materialien verbunden und stehen im Einklang zueinander. Dank der detaillierten Planung sind im gesamten Haus einzigartige Räume entstanden. Das Projekt wurde von von Beginn an bis zum Einzug eng begleitet: von der Baueingabe über die Architektur und Innenarchitektur sowie der Bauleitung bis zur Schlüssel-übergabe an die glücklichen Besitzer.

INNENARCHITEKTEN
KOCH ENZLER AG

Untere Sonnhaldenstrasse 6
9108 Gonten

071 794 10 92

info@innenarchitekten-ke.ch
www.innenarchitekten-ke.ch